JSS MAHAVIDYAPEETHA

JSS COLLEGE FOR WOMEN KOLLEGAL

MONTHLY NEWS LETTER

MONTHLY NEWS LETTER

2021

COLLEGE NEWS

AUGUST

AUGUST

LIVE SCREENING OF UGC WEBINAR

On 2 August 2021 IQAC of the college initiated Live streaming of a day National Webinar on "Quality Education Accreditation and Teacher Development" hosted by DCTE, Bangalore was conducted for faculty member in the Seminar Hall. Event was organized by Library and Information Centre of the college.

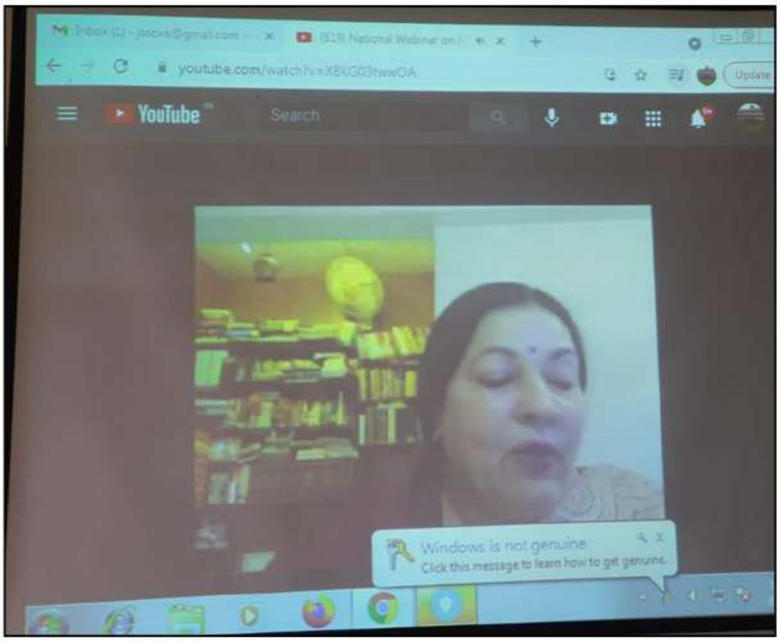

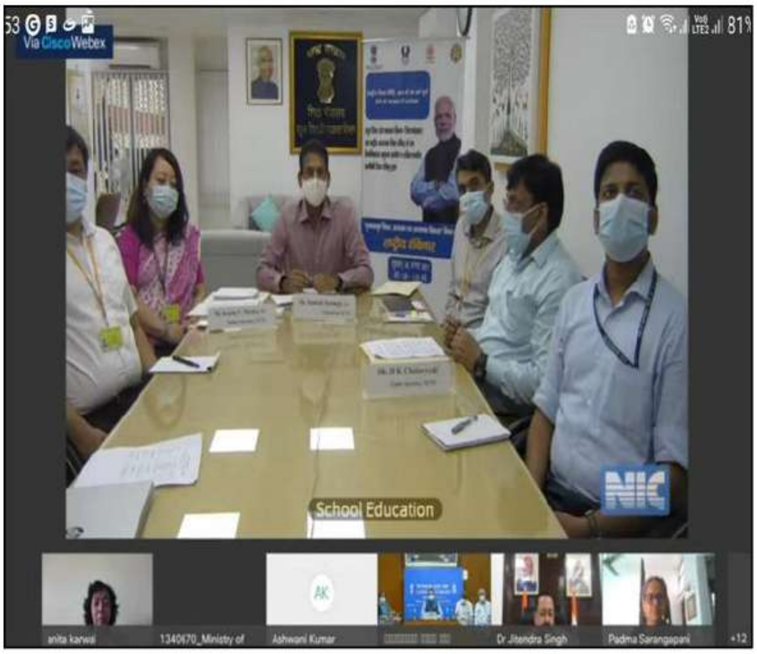

AUGUST

FDP ON QUALITY EDUCATION

Whatever progress our society has made over the centuries is because of education being the foundation stone of society, education brings reforming, helps in program and proper ways for innovation. The importance of quality education cannot the undermined in the society in the 21st century. There are countries that are lagging behind in the race for quality education.

With this a FDP on quality education was initiated by IQAC of the college on 3 August 2021 in the college auditorium between 3.00 pm to 6.00 pm.

Prof Morabada Mallikarjuna, Director and Sri Niranjan Murthy, Assistant Director, CED, JSSMVP, Mysuru were the resource persons. 24 faculty members took part in the event. Sri Mahadevappa A P, IQAC Co-ordinator Co-ordinated the programme. Prof Umesha, Principal Chaired the programme which had two technical session and question answers session.

34 GOVERNING COUNCIL MEETING

As per preset calendar of event 34th Governing Body Meeting of the college was held on 3 August 2021 at principal's chamber between 11.00 am and 2.00 pm. It was the first meet of the Governing Body members for the academic year 2020-21.

Meeting was attended by university nominee, Management representative, local representatives, senior inhouse professors - members and the principal as member secretary.

Prof Morabada Mallikarjuna, Director, JSSMVP, presided over the meeting, Academic, co-curricular and extracurricular events for imparting quality education to students initiated since last meeting and actions taken report of the proceeding of the 33 GC meeting were taken for discussion.

Measures expressed their satisfaction with the academic and administration function of the institution headed by the principal and gave their valuable suggestions for improving the quality of the education.

Prof. Umesha, member secretary and the principal Co-coordinated.

COMMEMORATION OF 75 YEARS OF INDIA'S INDEPENDENCE DAY

Quit India Movement is considered as one of the milestones in the history of the freedom struggle of our country. On 8 August 1942, Mahatma Gandhi, father of the Nation gave a clarion call to end British rule and launched the Quit India Movement at the session of the All India congress committee in Mumbai.

The college is proud to have conducted 79th anniversary of Quit India Movement to specially mark 75 years of Independence on 8 August 2022 in the seminar hall. Event was held to instill a sence of responsibility and reverence for our freedom fighters. Pledge taking ceremony was also held to honour the sacrifice and strugglers of freedom fighters. It involved the participation of students, faculty and non teaching staff. Sri Natarajan H G, HOD of History addressed the gathering. Prof. Umesha principal presided. Department of History and NSS initiated the event.

AUGUST

75th INDEPENDENCE DAY

National Festival Celebration Committee of the college celebrated the Nation's 75th Independence Day, Azadi Ka Amrot Mahotsav Amidst the Challenges of Covid – 19 pandemic and remembered with gratitude the sacrifice of the freedom fighters. Prof. Umesha, Principal and Head of the institution unfurled the tricolor flag.

The National Anthem echoed in the campus. Sri Guruprasad, convenor, National Festival Celebration Committee, emphasized on the sacrifice made by the freedom fighters for the Nation and made us take pledge that we would serve our motherland, India with heart, body and soul to bring its glory and laurels with our dignified needs.

Dr M Prabhu, HOD of PG, Sri N Mahadevaswamy, Prinicpal JSS Girls Pre University College and Sri Vishakanta Murthy Prinicipal, JSS School of Nursing Kollegal were the guests of honours.

Vibrant speech and cultural performance was also presented by students with melodious patriotic songs, mesmising dance performances and poetry recitations. Faculty members, staff and students followed the norms of social distances.

AUGUST

AZADI KA AMRIT MAHOTSAV - SAPPLING OF PLANTS

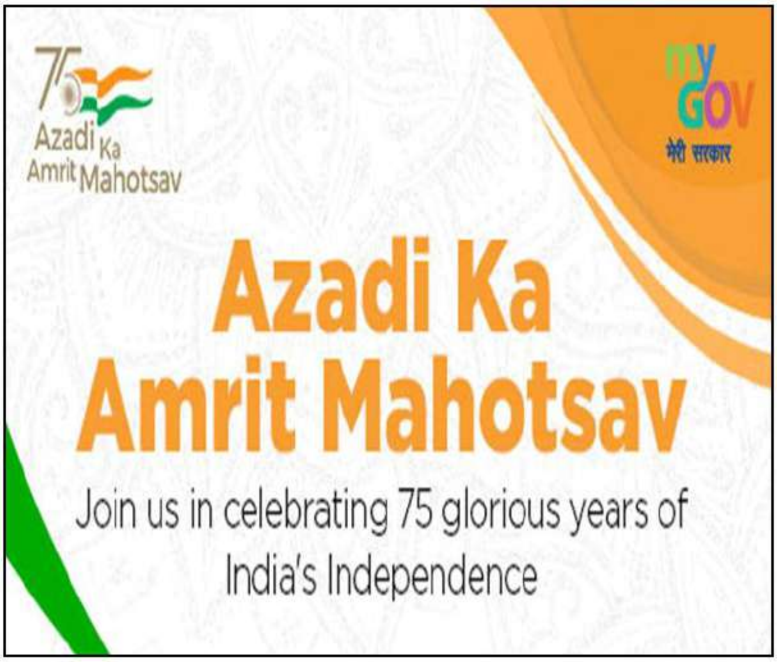

As part of 75 years of independence celebration, after flag hoisting ceremony faculty members, non teaching staff, students took part in tree plantation drive in the campus and planted 75 plants and commemorated 75 years of independence on 15 August 2021.

Event was initiated by NSS and NFCC. Students and all staff took part so enthusiastically, they were also enabled to know the particular plants they planted. Event was ended with thanking note by the principal and get together with tiffin, snacks and tea.

AUGUST

EXTENSION ACTIVITY ON COVID 19 PANDEMIC

On 19 August 2021 as a part of extension activity NSS unit of the college conducted Covid – 19 pandemic Awareness Jatha, Special Lecture and Survey on Socio – economic including vaccinated people of the village.

Activity was held in Budithittu village, Kollegal town and Taluk, an adopted village under NSS by the college.

Jatha was led by Sri Basavaraju, NSS Programming officer and HOD of Kannada, Smt. Sowmya R P, Asst. Professor of Commerce [UG], Sri B M Prasad, Asst. Professor of Commerce [PG] and others, NSS Volunteers and Villagers took part in Jatha and survey events.

SADBHAVANA DIVAS

Sadbhavana Divas was celebrated annually all across the country on 20 August 2021. Late Prime Minister of India, Rajiv Gandhi is commemorated on this day as August 20 marks the birth Anniversary of former Prime Minister.

The literal meaning of Sadbhavana “having good feeling for others” and this was the mission of Rajiv Gandhi Government. As he believed in peace and harmony all around this celebration of Rajiv’s birth Anniversary as Sadbhavana Divas is a step towards his left over mission.

On 20 August 2022 as an initiative NSS, YRC and IQAC Sadbhavana Day was celebrated in the Seminar hall, students Volunteers, faculty and Non teaching staff acknowledged the event. Sri Srinivas, Librarian was the guest of honours, Sri Basavaraju NSS officer spoke on the occation. Prof. Umesha, Prinicpal gave presidential remark.

LIVE STREAMING OF A DAY WORKSHOP

On 20 August 2021 IQAC of the college initiated live streaming of a day workshop on NEP_-2020 between 11-00 AM and 2-00 pm. Workshop was hosted by CDC, UOM, Mysuru through Zoom Platform for all principals and faculty members. 18 faculty members of the college were the participants of the workshop.

Sri Pradeep, IAS, Commissioner DCTE, Bangalore addressed on New NEP 2020. Prof Hemanth Kumar, VC, UOM, mysuru presided and Sri Shivappa, Registrar (Academic UOM, Mysuru co-ordinated the programme.

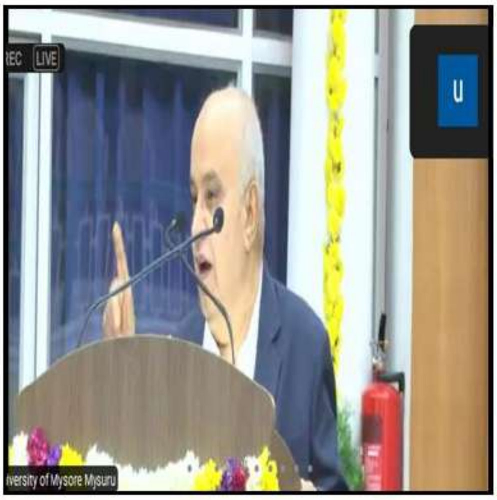

LIVE STREAMING OF LAUNCHING PROGRAMME OF UUCMS

On 23 August 2021 IQAC of the college initiated live steaming of the inauguration and launching of New NEP 2020 Karnataka and UUCMS Modules.

Sri Dharmendra Praddhan, Minister of Education, Skill Development and Entrepreneurship, GOI inaugurated virtually the UUCMS. Sri Basavaraja Bommai, Chief Minister, Govt. of Karnataka launched the NEP website, Dr. C N Ashwath Narayan, Minister of Higher Education rolled out internationalization of Higher Education. Sri B C Nagesh, Minister of primary and Secondary Education, Govt. of Karnataka addressed on NEP

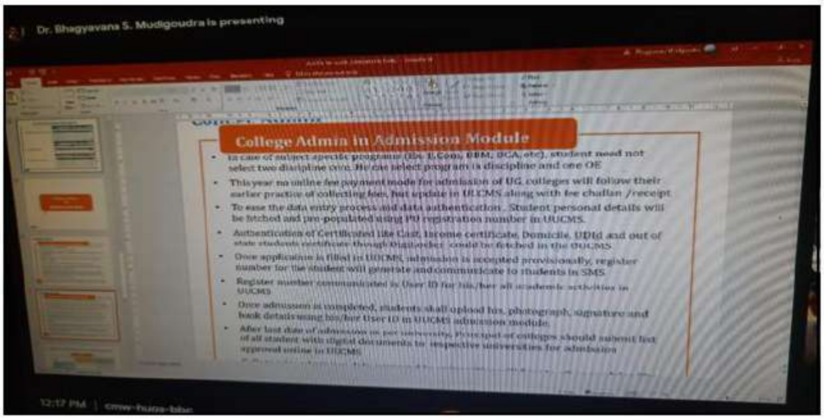

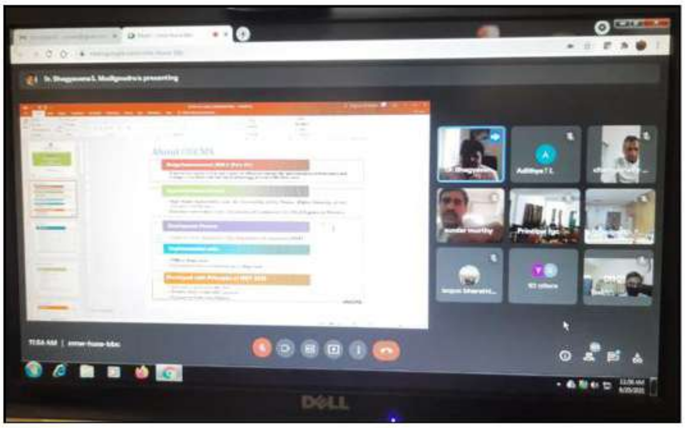

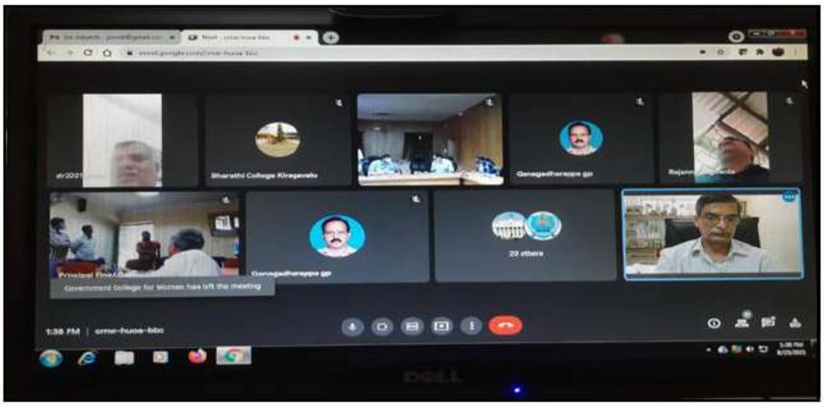

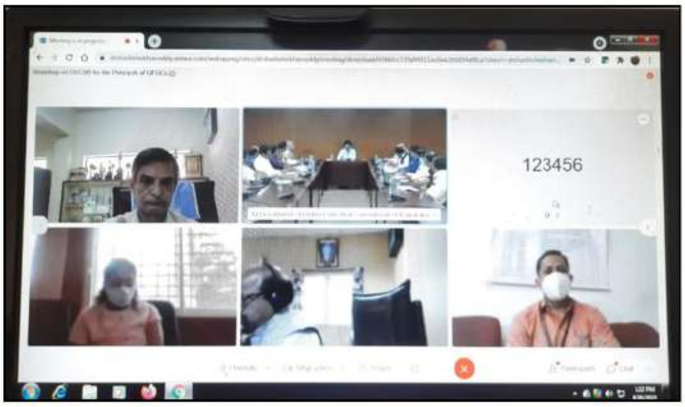

EXTENSION PROGRAMME ON NEW NEP – 2020 IMPLEMENTATION AND ROAD AHEAD

On 24 August 2021 IQAC of the college initiated an extension programme on New NEP – 2020 Challenges & Road Ahead for Heads of JSS Institutions imparting primary, secondary and College Education in Kollegal, Yelandur and Hanur Taluks of Chamarajnagar District. Programme was initiated by IQAC of the college with the objective of providing an opportunity for them to be familiarized with the New NEP – 2020 impacts.

Heads of 15 institutions took part in the programme. Sri R M Swamy, Public Relation Officer, JSS institutions, Chamarajangar Distrit inaugurated the programme. Sri Mutt Mallikarjuna, Director, General Development Division, JSS MVP, Mysore was the resource person. He spoke to and trained the heads about preparations for Pre and Post implications of New NEP – 2020. Sri Channabasappa, General Education Division, JSSMVP, Mysore was Chief Guest. Prof. Umesha, Principal presided over the programme.

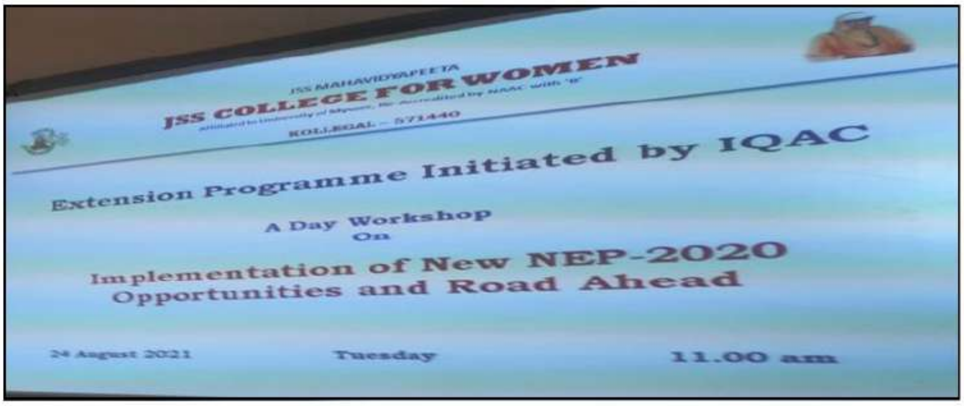

NEWSPAPER CLIPPINGS

ಹೋರಾಟಗಾರರ ಬಲಿದಾನ ಸಾರ್ಥಕಪಡಿಸೋಣ

ಅಮೃತ ಮಹೋತ್ಸವ ಸಂಭ್ರಮದಲ್ಲಿ ಪ್ರೊ.ಉಮೇಶ್ ಸಲಹೆ

ಕೊಳ್ಳೇಗಾಲ ತಾಲೂಕಿನ ಜೆಎಸ್ ಎಸ್ ಪದವಿ ಕಾಲೇಜಿನಲ್ಲಿ 75ನೇ ಸ್ವಾತಂತ್ರ್ಯ ದಿನಾಚರಣೆ ಅಂಗವಾಗಿ ಗಿಡ ನೆಟ್ಟು ಶ್ರಮದಾನ ಮಾಡಲಾಯಿತು. ಪ್ರಾಂಶುಪಾಲರುಗಳಾದ ವಿಜಯಕುಮಾರ್, ಪ್ರೊ. ಉಮೇಶ, ಮಹದೇವಸ್ವಾಮಿ ಇದ್ದರು.

• **ಕನ್ನಡಪ್ರಭ ವಾರ್ತೆ** ಕೊಳ್ಳೇಗಾಲ

ಸ್ವಾತಂತ್ರ್ಯ ದಿನಾಚರಣೆಯು ರಾಷ್ಟ್ರೀಯ ಉತ್ಸವವಾಗಿದ್ದು, ಇದು ಸ್ವಾತಂತ್ರ್ಯಕ್ಕಾಗಿ ಹೋರಾಡಿದ, ದುಡಿದ, ಮಡಿದ, ವೀರಯೋಧರ ಬಲಿದಾನದ ಫಲವಾಗಿದ್ದು ಅವರ ಬಲಿದಾನವನ್ನು ಸಾರ್ಥಕಪಡಿಸೋಣ ಎಂದು ಪ್ರೊ.ಉಮೇಶ್ ಹೇಳಿದರು.

ಜೆಎಸ್ ಎಸ್ ವಿದ್ಯಾಸಂಸ್ಥೆಯಲ್ಲಿ ಆಯೋಜಿಸಿದ್ದ ಕಾರ್ಯಕ್ರಮದಲ್ಲಿ ಮಾತನಾಡಿ, ಸ್ವಾತಂತ್ರ್ಯೋತ್ಸವದ ಅಮೃತ ಮಹೋತ್ಸವ ಆಚರಣೆಯ ಸಂಭ್ರಮದಲ್ಲಿ ದೇಶ ಸಂಭ್ರಮಿಸುತ್ತಿದೆ. ಸುಮಾರು 190 ವರ್ಷಗಳ ಬ್ರಿಟಿಷರ ಆಳ್ವಿಕೆಯ ದಾಸ್ಯ ಸಂಕೋಲೆಯಿಂದ ಬಿಡುಗಡೆ ಹೊಂದಲು ಮಹಾತ್ಮ ಗಾಂಧೀಜಿರವರ ಅಹಿಂಸಾ ಚಳುವಳಿ, ಸುಭಾಷ್ ಚಂದ್ರ ಬೋಸ್‌ರವರ ಮಿಲಿಟರಿ ಚಳುವಳಿ, ರಾಣಾ ಪ್ರತಾಪ್‌ಸಿಂಗ್ ರವರಂತಹ ನಾಯಕರ ಕ್ರಾಂತಿಕಾರಿ ಚಳುವಳಿ ಸೇರಿದಂತೆ ಅನೇಕ ಚಳುವಳಿಗಳು ದೇಶಕ್ಕೆ ಸ್ವಾತಂತ್ರ್ಯ ತಂದು ಕೊಟ್ಟಿವೆ. ಸಹಸ್ರಾರು ಯೋಧರು, ಮಹಾನಾಯಕರು ತಮ್ಮ ಜೀವನವನ್ನೇ ಮುಡಿಪಾಗಿಟ್ಟು, ಪ್ರಾಣತ್ಯಾಗ ಮಾಡಿರುತ್ತಾರೆ. ಇಂತಹ ಮಹಾನ್ ನಾಯಕರು ಹಾಗೂ ಸ್ವಾತಂತ್ರ್ಯ ಹೋರಾಟಗಾರರನ್ನು ಸ್ಮರಿಸೋಣ ಹಾಗೂ ಅವರ ತ್ಯಾಗವನ್ನು ಸಾರ್ಥಕ ಪಡಿಸೋಣ. ಈ ದಿಕ್ಕಿನಲ್ಲಿ ಯುವಜನತೆ ಶಾಸಕಾಂಗ, ಕಾರ್ಯಾಂಗ, ನ್ಯಾಯಾಂಗಗಳ ಜೊತೆಗೆ ಮಾಧ್ಯಮದಂತಹ ಮುಖ್ಯ ಸ್ತಂಭಗಳಿಗೆ ಬಲ ನೀಡಬೇಕಿದೆ ಎಂದರು. ನರ್ಸಿಂಗ್ ಶಾಲೆ ಪ್ರಾಂಶುಪಾಲ ಡಿ.ಜೆ ವಿಜಯಕುಮಾರ್, ಪದವಿ ಪೂರ್ವ ಕಾಲೇಜಿನ ಪ್ರಾಂಶುಪಾಲ ಎಸ್ ಮಹದೇವಸ್ವಾಮಿ, ಗುರುಪ್ರಸಾದ್ ಇನ್ನಿತರರು ಇದ್ದರು.

ಮಾನವೀಯತೆಯ ಪ್ರಾಪ್ತಿಗೆ ಶಿಕ್ಷಣ ಅತ್ಯವಶ್ಯಕ– ಪ್ರೊ. ಮೊರಬದ ಮಲ್ಲಿಕಾರ್ಜುನ

ಜಾಹೀರಾತುಗಳಿಗಾಗಿ
ಸಂಪರ್ಕಿಸಿ:
08226–222623
9901565365

ಸ್ವಚ್ಛತೆ ಕಾಪಾಡಿ, ಕೊರೋನಾ ಭಯ ಬಿಡಿ: ಪ್ರೊ. ಬಸವರಾಜ

ಕೊಳ್ಳೇಗಾಲ: ತಾಲೂಕಿನ ಬೂದಿತಿಟ್ಟು ಗ್ರಾಮದಲ್ಲಿ ಜೆಎಸ್ಎಸ್ ಮಹಿಳಾ ಕಾಲೇಜಿನ ವಿದ್ಯಾರ್ಥಿಗಳಿಂದ ಕೊರೋನಾ ಅರಿವು ಜಾಥಾವನ್ನು ಆಯೋಜಿಸಲಾಗಿತ್ತು. ಜಾಥಾದಲ್ಲಿ ಪಾಲ್ಗೊಂಡ ವಿದ್ಯಾರ್ಥಿಗಳು ಭಯಬಿಡಿ, ಕೊರೋನಾ ಹೊರಗಟ್ಟಿ ಎಂಬಿತ್ಯಾದಿ ಫಲಕ ಹಿಡಿದು ವಿದ್ಯಾರ್ಥಿನಿಯರು ಜಾಥಾದಲ್ಲಿ ಪಾಲ್ಗೊಂಡು ಗಮನ ಸೆಳೆದರು. ಜಾಥಾಕ್ಕೆ ರಾಷ್ಟ್ರೀಯ ಸೇವಾ ಯೋಜನೆ ಕಾರ್ಯಕ್ರಮಾಧಿಕಾರಿ ಪ್ರೊ.ಬಸವರಾಜು ಚಾಲನೆ ನೀಡಿ ಮಾತನಾಡಿ, ಸ್ವಚ್ಛ ನೀರಿನಲ್ಲಿ ಸೋಪು ಬಳಸಿ ಕನಿಷ್ಠ 20 ಸೆಕೆಂಡ್ ಅವಧಿಗೆ ಕೈಗಳನ್ನು ಪದೇ ಪದೇ ಸ್ವಚ್ಛಗೊಳಿಸಿಕೊಳ್ಳುವುದರಿಂದ ಹಾಗು ಸುತ್ತಮುತ್ತಲ ಪರಿಸರವನ್ನು ಸ್ವಚ್ಛತೆಯಿಂದ ಕಾಪಾಡಿಕೊಂಡಲ್ಲಿ ಕೊರೋನಾ ಭಯದಿಂದ ದೂರ ಉಳಿಯಬಹುದಾಗಿದೆ. ಪದೇ ಪದೇ ಬಳಕೆ ಮಾಡುವ ವಸ್ತುಗಳನ್ನು ಸ್ವಚ್ಛವಾಗಿಟ್ಟುಕೊಳ್ಳುವುದು, ಕಣ್ಣು, ಮೂಗು, ಬಾಯಿಯನ್ನು ಪದೇ ಪದೇ ಮುಟ್ಟಿಕೊಳ್ಳದಿರುವುದು, ಶೀತ, ಕೆಮ್ಮು, ಜ್ವರದ ಲಕ್ಷಣಗಳು ಕಾಣಿಸಿಕೊಂಡಲ್ಲಿ ಸ್ವಯಂ ಇತರರಿಂದ 6 ಅಡಿ ಅಂತರ ಕಾಯ್ದುಕೊಂಡು ತಕ್ಷಣ ವೈದ್ಯರ ಸಲಹೆಯಂತೆ ಕ್ರಮ ವಹಿಸುವುದು, ಸುತ್ತಮುತ್ತಲ ಪರಿಸರದ ಸ್ವಚ್ಛತೆ, ಅನಾವಶ್ಯಕ ಪ್ರಯಾಣ ತ್ಯಜಿಸುವುದು, ಗುಂಪು ಗೂಡದಿರುವುದು ಹೀಗೆ ಎಲ್ಲ ರೀತಿಯ ಮುನ್ನೆಚ್ಚರಿಕೆ ಕ್ರಮಗಳನ್ನು ತೆಗೆದುಕೊಳ್ಳುವುದರಿಂದ ಕೊರೋನಾ ತಡೆಗಟ್ಟಬಹುದು ಎಂದರು.

ಮಾನಸಿಕ ಆರೋಗ್ಯದ ಕಾಳಜಿ ಅಗತ್ಯ: ಜಯಶ್ರೀ

ಕೊಳ್ಳೇಗಾಲ: ಮಾನಸಿಕ ಆರೋಗ್ಯದ ಬಗ್ಗೆ ಪ್ರತಿಯೊಬ್ಬರು ಕಾಳಜಿವಹಿಸುವ ಅಗತ್ಯವಿದೆ ಎಂದು ಜೆಎಸ್‌ಎಸ್ ನರ್ಸಿಂಗ್ ಶಾಲೆಯ ಉಪನ್ಯಾಸ ಜಯಶ್ರೀ ಹೇಳಿದರು. ಅವರು ಜೆಎಸ್‌ಎಸ್ ಮಹಿಳಾ ಕಾಲೇಜಿನಲ್ಲಿ ಆಯೋಜಿಸಿದ್ದ ವಿಶ್ವ ಮಾನಸಿಕ ಆರೋಗ್ಯ ದಿನಾಚರಣೆ ಕಾರ್ಯಕ್ರಮದಲ್ಲಿ ಮಾತನಾಡಿ, ಉದ್ಯೋಗ ಸ್ಥಳದಲ್ಲಿ ಮಾನಸಿಕ ಒತ್ತಡ ದಿನೇ ದಿನೇ ಹೆಚ್ಚುತ್ತಿರುವ ಇಂದಿನ ದಿನಗಳಲ್ಲಿ ಉದ್ಯೋಗಿಗಳಿಗೆ ಖಿನ್ನತೆ, ಕೀಳರಿಮೆಗಳಂತಹ ಸಮಸ್ಯೆಗಳು ಹೆಚ್ಚುತ್ತಿವೆ, ಉದ್ಯೋಗಸ್ಥ ಯುವ ಜನರು ಆತ್ಮಹತ್ಯೆ ಹಾದಿ ಹಿಡಿಯುವುದು ಸಾಮಾನ್ಯವಾಗಿಬಿಟ್ಟಿದೆ ಎಂಬ ಆತಂಕಕಾರಿ ಅಂಶವನ್ನು ರಾಷ್ಟ್ರೀಯ ಮಾನಸಿಕ ಆರೋಗ್ಯ ಸಂಸ್ಥೆ ಬಹಿರಂಗ ಪಡಿಸಿದೆ. ಮಾನಸಿಕ ಒತ್ತಡ ನಿವಾರಣೆಗೆ ಹಲವು ಉಪಾಯಗಳಿವೆ. ವೃತ್ತಿ ಸ್ಥಳದಲ್ಲಿ ಅಧಿಕಾರಿಗಳು, ಮಾಲೀಕರು, ನೌಕರರು ಮಾನಸಿಕ ಆರೋಗ್ಯ ಕಾಪಾಡಿಕೊಳ್ಳಲು ಹಲವು ರೀತಿಯ ಕ್ರಮಗಳನ್ನು ಅನುಸರಿಸಬಹುದಾಗಿದೆ. ಇತ್ತೀಚಿನ ವಿಪ್ರೋ, ರಿಲಯನ್ಸ್ ಸೇರಿದಂತೆ ಹಲವು ಕಂಪನಿಗಳು ತಮ್ಮ ನೌಕರರು ಒತ್ತಡಕ್ಕೆ ಸಿಲುಕದಂತೆ ಒತ್ತಡ ನಿವಾರಣೆಗಾಗಿಯೇ ಯೋಜನೆಗಳನ್ನು ರೂಪಿಸಿ ಅಳವಡಿಸಿಕೊಂಡಿವೆ. ಆರೋಗ್ಯ ಕ್ಷೇತ್ರದ ಪರಿಣಿತರು ಈ ಸಂಸ್ಥೆಗಳಿಗೆ ಭೇಟಿ ನೀಡಿ ಸಲಹೆ ಸೂಚನೆ ನೀಡುವುದು, ಉದ್ಯೋಗ ವಲಯದಲ್ಲಿರುವವರ ಆರೋಗ್ಯ ತಪಾಸಣೆ, ಸಮಸ್ಯೆಗಳನ್ನು ಇತ್ಯರ್ಥಪಡಿಸುವುದು, ಶಿಬಿರ ನಡೆಸುವುದರ ಮೂಲಕ ಒತ್ತಡ ನಿವಾರಣೆಗೆ ಶ್ರಮಿಸುತ್ತವೆ ಎಂದರು. ಪ್ರಾಂಶುಪಾಲ ಪ್ರೊ. ಉಮೇಶ, ಪ್ರಾಧ್ಯಾಪಕರಾದ ಮಹದೇವಪ್ಪ, ಬಸವರಾಜು ಇನ್ನಿತರರು ಇದ್ದರು.

ಮಾನಸಿಕ ಆರೋಗ್ಯದ ಬಗ್ಗೆ ಇರಲಿ ಕಾಳಜಿ– ಜಯಶ್ರೀ

ಜೆಎಸ್‌ಎಸ್ ಮಹಿಳಾ ಕಾಲೇಜಿನಲ್ಲಿ ವಿಶ್ವ ಮಾನಸಿಕ ಆರೋಗ್ಯ ದಿನಾಚರಣೆ

PUBLISHED BY,

JSS COLLEGE FOR WOMEN

KOLLEGAL